

Dr W.PACQUET  
&  
Dr M.COTELLE



## Inlays, Onlays & Overlays



**16 Mai 2024**



**Objectifs : Connaitre les indications et les limites des inlays, onlays ou overlays**



**La Salle à Manger, Marcq-en-Barœul**

**S'INSCRIRE**

# PROGRAMME

**8H15** : Accueil des participants et petit déjeuner

**9H - 10H30** :  
Indications des Inlays/Onlays/Overlays  
Analyse occlusale  
Forme de préparation

**10H45** : Pause

**11H15 - 12H30** :  
Scellement dentinaire immédiat  
Optimisation du design cavitaire - et build-up  
Temporisation

**12H30** : Déjeuner

**14H - 15H45** :

Empreinte optique, empreinte, sous digue et CFAO  
Critères de choix des matériaux  
Collage conventionnel des restaurations et au composite de restauration chauffé

**15H45** : Pause

**16H00 - 17H30**:

Cas particulier de la remontée de marge  
Cas particulier des fêlures  
Cas complexes de bruxisme et d'érosion

**17H30** : Fin de formation

**Comprendre les critères de préparation**

**Maitriser les procédures d'adhésion**

**Connaître les indications des matériaux**

**Anticiper les contraintes occlusales et prévenir les échecs**

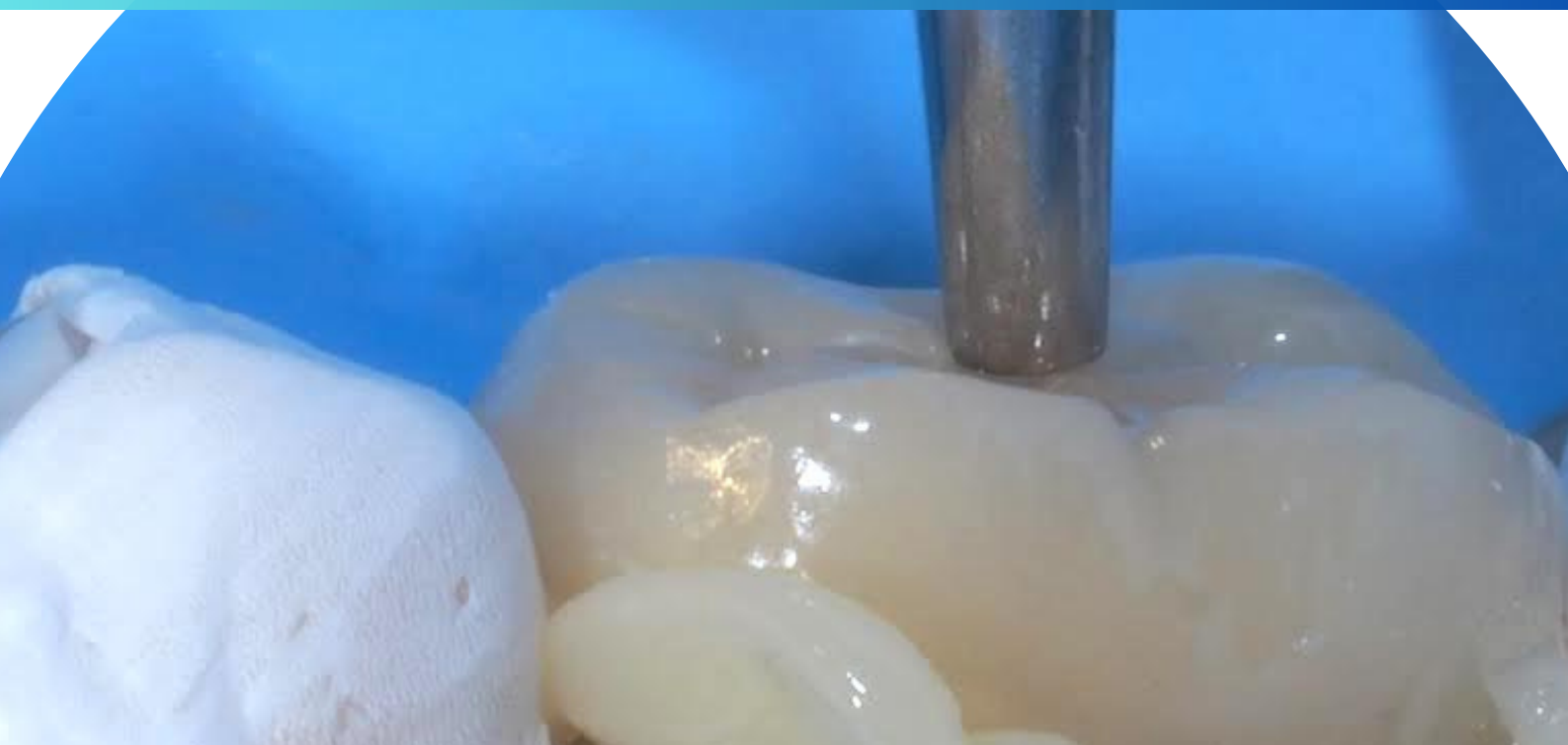



## DR WILLIAM PACQUET

- Activité orientée en dentisterie adhésive esthétique et réhabilitation complexe
- Master ingénierie de la santé et biomatériaux
- DU d'esthétique du sourire, Strasbourg
- AU de dentisterie adhésive et esthétique, Paris VII
- Ancien maître de conférences des universités
- Ancien praticien hospitalier en réhabilitation orale
- Docteur en Sciences des matériaux



## DR MICKAËL COTELLE

- Activité orientée en réhabilitations prothétiques - complexes et occlusodontie
- DU d'occlusodontie /ostéopathie Occlusodontie - exclusive, Arras
- Chargé d'enseignement au DU - d'implantologie de Lille
- Ex-attaché au service de chirurgie maxillo-faciale du - CHRU de Lille
- Président du Collège National d'Occlusodontie
- Vice président du CNO Nord  
Co-rédacteur en chef de la revue Clinic

**S'INSCRIRE**